EFH Neubau, 7460 Savognin

Projekt:

Dieses kompakte Einfamilienhaus ist nicht unterkellert. Der grosszügige Wohn- und Essbereich erstreckt sich über die ganze Gebäudelänge durch die grossen Fenster bis auf den Sitzplatz. Dank einer optimalen Raumeinteilung besitzt dieses Haus, trotz der bescheidenen Energiebezugsfläche, im OG drei Wohnzimmer, ein Büro und eine Nasszelle. Die Wärme für Heizung und Warmwasser wird durch eine Wärmepumpe mit Erdsonde erzeugt.

Gebäude:

Typ: EFH Neubau

Standort: 7460 Savognin

Baujahr: 2012

BGF: 154 m^2

Volumen SIA 116: 668 m^3

Energie:

Energiebezugsfläche
EBF: 163.2 m^2

Heizwärmebedarf
Q_h: 44.17 kW/m^2a

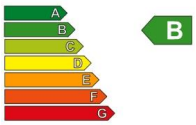

Effizienz Gebäudehülle nach GEAK

Veia Padnal 1 | 7460 Savognin | Tel: 081 660 30 00 | office@uffer.ch

UFFER HOUSE

Pläne EFH Neubau, Savognin

Erdgeschoss

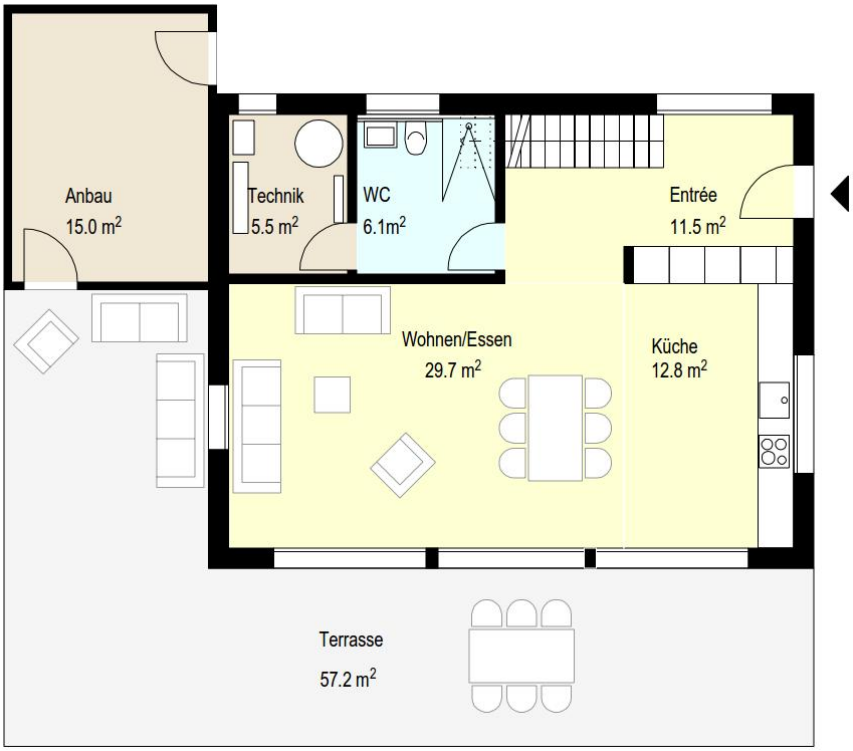

Obergeschoss

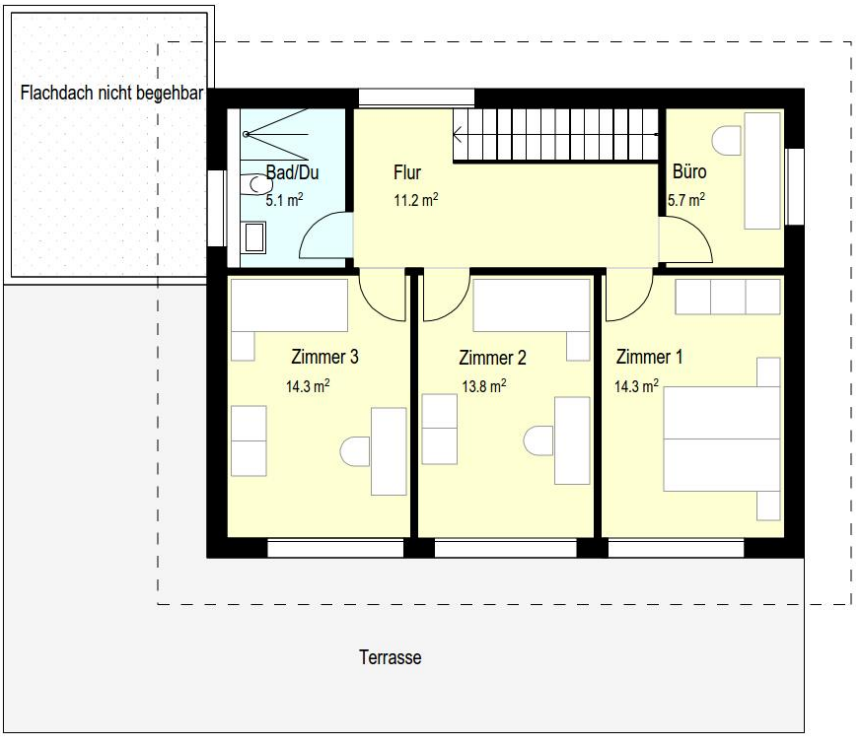

Veia Padnal 1 | 7460 Savognin | Tel: 081 660 30 00 | office@uffer.ch